Weiss & Schwarzkunst

KURSE UND VERANSTALTUNGEN

Besichtigung/Führung durch die Werkstatt
Erläuterungen und Demonstration mit Rundgang durch die einzelnen Bereiche, Gelegenheit zum Anfassen und Begreifen
Dauer 1–2 Stunden, 5–20 Personen, Apéro separat pauschal 150.–

Bleisatz Grundlagen
Einführung in das typografische Masssystem, Werkzeuge, Überblick über «alte Setzerregeln». Setzen eines kurzen Textes im Handsatz, drucken auf der Handpresse. Ablegen.
2 x 0.5 Tage 320.– / pro Person

Bleisatz Fortsetzung
Vertiefung der Kenntnisse, Schwerpunkt Mikrotypografie, setzen einer Seite oder freie Arbei, drucken auf der Handabzugpresse, Ablegen des Bleisatzes.
2 x 0.5 Tage 320.– / pro Person

Typografie – Gestalten
Lernende der Grafischen Branche, interessierte Berufsleute und Erwachsene erlernen elementare typografische Grundlagen und Entwurfsarbeit.
15 mal 3 Stunden 600.–/pro Person

Bleisatz Thementag
Ziel des Tages ist die ungezwungene auseinandersetzung mit den Innovationen Gutenbergs. Jeder Teilnehmer kann eine selber gesetzte und von Hand gedruckte «Lebensweisheit» mitnehmen.
1 Tag pauschal 160.–/Tag und Person

Linol- und Holzschnitt
Einführung in die Technik und das Werkzeug. Erstellen eines Motives nach eigenen Ideen oder mentorierte Aufgabenstellung.
2 x 0.5 Tage oder nach Vereinbarung 320.–/pro Person

Offene Werkstatt
Gestalten und Setzen eigener oder mentorierten Arbeit. Drucken auf der Handabzug- oder Kniehebelpresse, Vorkenntnisse aus Bleisatz Grundlagen/Fortsetzung von Vorteil, Coaching durch Kursleitung in der Werkstatt.
Abonnement 10 x 3 Stunden (abends) 200.–/pro Person

Papier selber schöpfen
Stoffaufbereitung, schöpfen, verarbeiten, veredeln … Eine willkommene Gelegenheit eigene Ideen und Projekte zu realisieren.
2 x 0.5 Tage 160.–/pro Person

Projekttage/-wochen für Schulen und soziale Institutionen
Inhalt, Dauer und Lernziele der einzelnen Projektarbeiten werden in Zusammenarbeit mit den zuständigen Lehrpersonen erarbeitet und auf die Ziele und Bedürfnisse der Teilnehmenden abgestimmt.
Gruppen bis max. 16 Personen nach Vereinbarung

Durchführung:	Wenn nicht anders vermerkt finden die Kurse mit 4 bis 8 Personen statt.
Ort:	Verein Weiss- und Schwarzkunst Papier-, Hand- und Druckwerkstatt, Lavendelweg 8, 6280 Hochdorf
Anmeldung:	offizin@weissundschwarzkunst.ch
Reservationen:	nach Vereinbarung, mind. 14 Tage im Voraus
Details:	www.weissundschwarzkunst.ch oder im Kursprogramm

Anmeldung

Ich / Wir sind an einer Entschleunigung interessiert.

Kurs

Name | Vorname

Adresse | PLZ/Ort

Telefon | E-Mail

Datum | Unterschrift

Anmeldung per Mail oder Post an:
Verein Weiss- und Schwarzkunst, Lavendelweg 8, CH-6280 Hochdorf, offizin@weissundschwarzkunst.ch

Allgemeine Bestimmungen
Grundsätzlich werden die Kurse nur bei ausreichender Teilnehmerzahl (mind. 5 Teilnehmer) durchgeführt. Gruppenkurse finden bei gegenseitiger Vereinbarung statt. Die Kursbeiträge werden individuell abgesprochen.

Wenn Sie sich für einen Kurs angemeldet haben, erhalten Sie von uns eine Bestätigung und damit eine Einladung zum Kurs. Die Bestätigung wird Ihnen bei definitiver Kursdurchführung rechtzeitig mitgeteilt. Falls ein Kurs z.B. wegen zu geringer Anzahl von Anmeldungen nicht durchgeführt werden kann, werden wir Sie umgehend darüber informieren.

Kursbestätigung
Nach erfolgtem Besuch stellen wir Ihnen eine Kursbestätigung.

Kursabmeldung
Die Abmeldung von Kursen ist mit administrativem Aufwand verbunden. Je nach Abmeldezeitpunkt können wir Ihnen den Kursbeitrag teilweise erlassen. Teilen Sie uns deshalb so schnell wie möglich mit, wenn Sie einen Kurs nicht besuchen können. Bei Abmeldung nach erfolgter Kursbestätigung, wird mindestens die Hälfte des Kursbeitrages in Rechnung gestellt. Bei Abmeldung nach Kursbeginn wird der gesamte Kursbeitrag fällig.

Kursgeld
Die jeweiligen Kosten sind im Kursprogramm und im Internet einsehbar. Material- und Kursnebenkosten sind separat erwähnt.

Die Rechnung wird Ihnen zu Beginn des Kurses zugestellt und gilt als Bestätigung. Barzahlung am ersten Kurstag ist möglich. Die Bezahlung des Kursbeitrages berechtigt Sie zur Teilnahme.
Konto LUKB Hochdorf, IBAN CH05 0077 8197 2330 2200 1

Keine Rückerstattung für versäumte Kurse.

Kursorganisation
Aus organisatorischen Gründen können Kurse zeitlich verschoben oder zusammengelegt werden. Fällt ein Kursleiter aus, kann ein Kursleiterwechsel vorgenommen oder eine Stellvertretung eingesetzt werden. Eine solche Massnahme findet in Absprache mit den übrigen Kursteilnehmer statt.

Versicherung
Versicherung ist Sache des Teilnehmers.

Lage

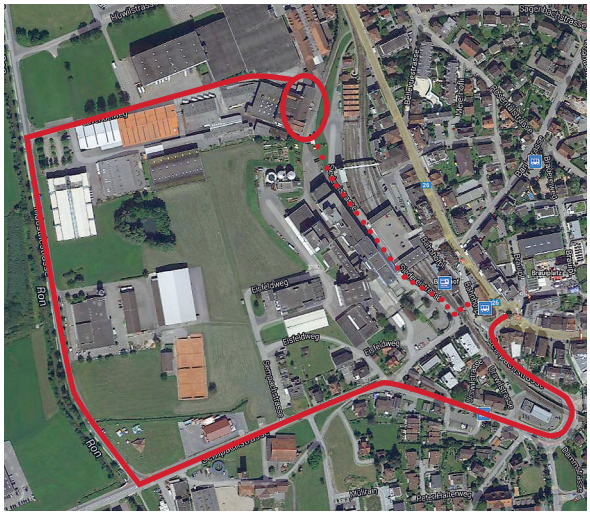
Google Maps

Verein Weiss- und Schwarzkunst
Papier-, Hand- und Druckwerkstatt
Lavendelweg 8
CH-6280 Hochdorf
office@weissundschwarzkunst.ch
www.weissundschwarzkunst.ch

Anreise ÖV / Fussweg • • • • •
5 Minuten ab Bahnhof Hochdorf, durch Unterführung zwischen Geleise und Gebäude entlang Richtung Baldegg (Siedereistrasse), am Platzende den schmalen Weg hinunter an den Lavendelweg > Gebäude mit Beschriftung Balthasar & Co.

Auto
Parkplätze seitlich vom Gebäude in beschränkter Anzahl vorhanden
bitte keine Industriegeleise blockieren

Bankverbindung
Luzerner Kantonalbank Hochdorf, IBAN CH05 0077 8197 2330 2200 1

Kontakt
Roger Tschopp-Camenzind, 079 430 05 04

Eingang Weiss- und Schwarzkunst